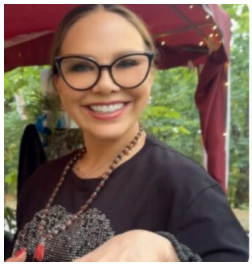
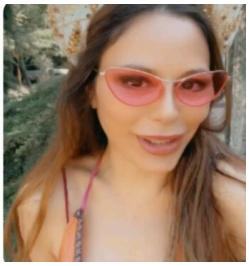

Primo Piano - *Ornella Muti e la figlia Naike Rivelli chiedono la cittadinanza russa: "Non possiamo rinnegare le nostre origini"*

Roma - 22 lug 2026 (Prima Notizia 24) **L'annuncio di Naike Rivelli all'agenzia Ria Novosti: "Vogliamo sentirci a casa. Tanti italiani amano la cultura di questo Paese".**

L'attrice Ornella Muti e sua figlia Naike Rivelli hanno avviato l'iter burocratico per ottenere la cittadinanza russa. A rivelarlo è stata la stessa Rivelli in un'intervista rilasciata all'agenzia di stampa statale russa Ria Novosti. "Facciamo domanda per la cittadinanza russa per sentirci veramente a casa... Abbiamo radici russe e non possiamo rinnegare le nostre origini, la nostra famiglia e i nostri amici", ha dichiarato Rivelli motivando la scelta legata al legame parentale e culturale con il Paese. Nel corso dell'intervista, la figlia dell'attrice ha voluto poi sottolineare il sentimento di vicinanza che, a suo avviso, lega parte dell'opinione pubblica italiana alla Russia: "Molti italiani amano la Russia, le persone che ci vivono e la cultura del Paese. Gli italiani che conoscono la storia non dimenticano i suoi eventi... Anche durante la pandemia di coronavirus, i russi ci hanno sempre sostenuto", ha concluso.

(Prima Notizia 24) Mercoledì 22 Luglio 2026